



dbS | erp integration



digital business solution

ERP Integration

d.velop

„Bringen Sie mehr Transparenz in Ihren Wertschöpfungsprozess! Dank der Integration in führende ERP-Systeme stehen digital archivierte Belege direkt in der bekannten ERP-Oberfläche zur Verfügung – mitsamt allen Stammdaten. Das vereinfacht die Recherche, beschleunigt die Prozesse und ermöglicht die problemlose Einhaltung geltender Complianceanforderungen.“

**Diese Lösung integriert sich vollständig in das bestehende ERP-System. So lassen sich ERP-Belege bequem revisionsicher und rechtskonform archivieren und in digitalen Akten organisieren. ERP-Dokumente stehen inklusive aller Stamm- und beschreibenden Daten im digitalen Archiv zur Verfügung und sind sowohl bequem als auch schnell wiederzufinden. Und das bei absolut transparentem Überblick über den gesamten Prozess der Wertschöpfung.**

Beim effizienten Umgang mit ERP-Systemen kommt es vor allem darauf an, relevante Informationen zu bestimmten Geschäftsvorfällen jederzeit und ohne aufwendige Suche wiederzufinden. Nur so ergibt sich ein transparenter Überblick über aktuelle Vorgänge und den

Wert des Unternehmens. Die digital business solution (dbS) I erp integration der dvelop AG realisiert genau dieses Ziel. Die Ablage im digitalen dvelop-Archiv gewährleistet hierbei, dass sämtliche Informationen an einer einzigen zentralen Stelle jedem Mitarbeiter zur Verfügung stehen. Dank der Integration in die führenden ERP-Systeme merkt der Anwender aber gar nicht, wo genau die Dokumente wirklich archiviert sind, denn die Darstellung erfolgt weiterhin in der bekannten ERP- oder FiBu-Oberfläche.

Auf diese Weise hält sich der Aufwand für die Schulung der Anwender in Grenzen, während die Vorteile des blitzschnellen Zugriffs klar auf der Hand liegen.

### Einfach in der Anwendung

- Bequemes Arbeiten in der gewohnten ERP-Oberfläche
- Einfache Recherche und ganzheitliche Sicht auf Akten und abhängige Dokumente
- Zugriff auch auf Nicht-ERP-Dokumente wie z. B. E-Mails
- Aufruf aller Archivinformationen inklusive Stammdaten direkt aus dem ERP-System heraus

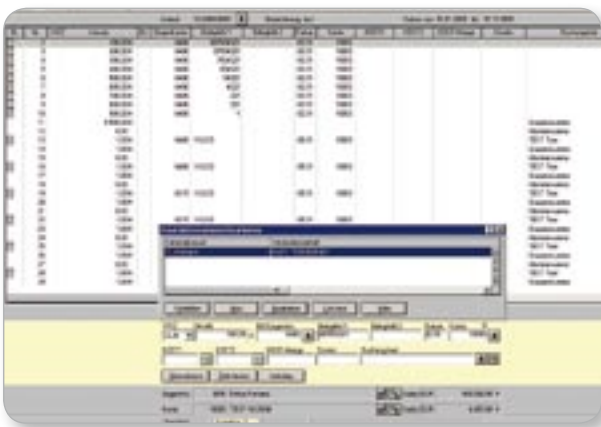

Die perfekte Anbindung an das jeweils führende System erlaubt die Recherche beliebiger Dokumente in Sekundenschnelle.

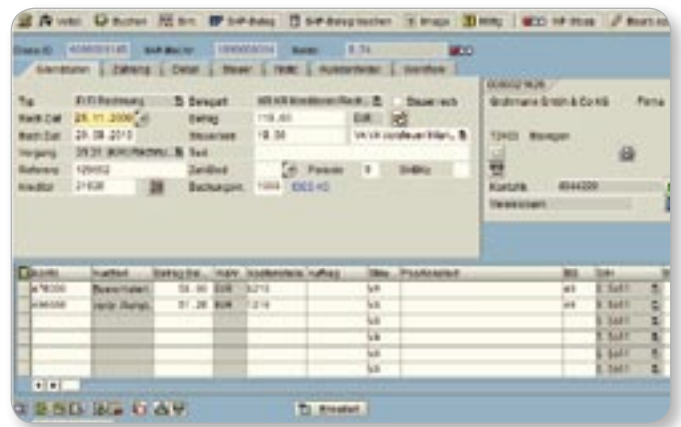

Auch aus dem SAP-System heraus lassen sich Dokumente bequem im digitalen Archiv der dvelop AG ablegen und wiederfinden.

## dbS I erp integration

Die Visualisierung beinhaltet sämtliche relevanten Informationen wie

- Eingangs- und Ausgangsbelege
- REO
- Journale
- Drucklisten
- Saldenlisten
- Afa-Listen

Darüber hinaus lassen sich aber auch Nicht-ERP-Dokumente wie E-Mails, Faxe oder Office-Dokumente – kurz: alle Informationen im digitalen Archiv – direkt anzeigen. So sind auch abhängige Dokumente zu einem bestimmten Geschäftsvorfall jederzeit im Zugriff und die Anwender noch schneller aus-

kunfts-fähig gegenüber Kunden, Kollegen und dem Management.

### Rechtskonform und effizient

Als etablierte Standardlösung unterstützt die ERP-Integration der dvelop AG selbstverständlich auch die gesetzlichen Richtlinien zur digitalen Archivierung von Dokumenten wie GDPdU oder die Anforderungen der Abgabenordnung oder des Handelsgesetzbuchs. Dabei werden je nach Einsatzgebiet auch branchenspezifische Richtlinien eingehalten. So ist die dvelop AG auch DOMEA 2.0-zertifiziert und damit perfekt z.B. für den Einsatz im Umfeld öffentlicher Verwaltungen geeignet.

### Umfangreiche ERP-Unterstützung

Die Lösung der dvelop AG unterstützt alle gängigen ERP-Systeme entweder durch eine tiefe Integration oder über eine effektive Schnittstelle. So archivieren Sie alle Informationen kontextbezogen im digitalen dvelop-Archiv für einen perfekten Überblick über den gesamten Wertschöpfungsprozess.

Für eine individuelle und professionelle Beratung rund um die ERP-Integration stehen Ihnen die Experten der dvelop AG gerne mit ihrem Know-how zur Verfügung. Fordern Sie uns!

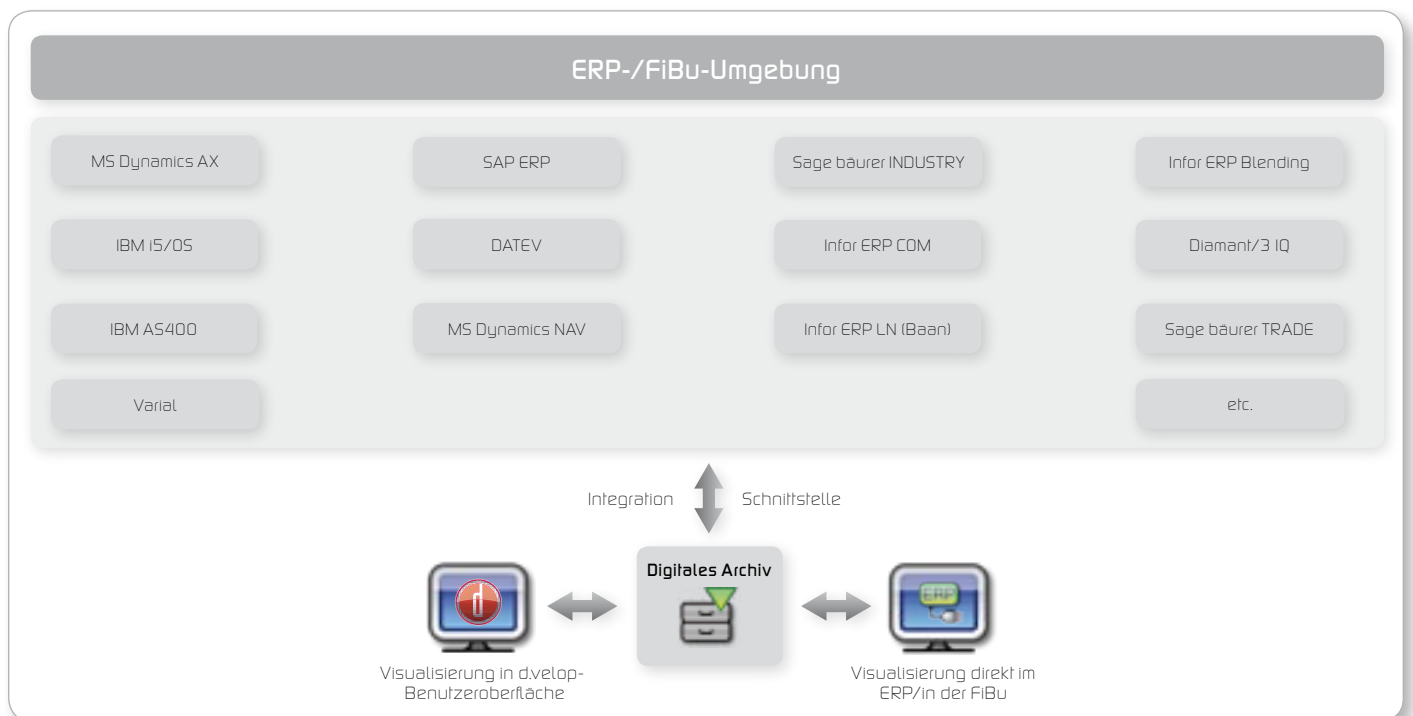

Die Unterstützung aller gängigen ERP-Systeme eröffnet dem Anwender der dbS I erp integration umfassende DMS-Funktionalitäten direkt in den bekannten Anwenderoberflächen oder wahlweise in einem separaten dvelop-Client.

## Technisch up to date

- Anbindung an das ERP-System über Standardschnittstellen
- Geringer Einführungsaufwand
- Transparente Kostenplanung
- Etablierte Standardlösung
- Geringer Schulungsaufwand dank Integration in die gewohnte Anwenderoberfläche
- Einfache Integration in die führenden ERP-Systeme



Die dvelop AG mit Sitz im nordrhein-westfälischen Gescher ist ein innovatives und dynamisches IT-Dienstleistungsunternehmen, das sich auf die Themen Enterprise Content Management (ECM), Digitale Archivierung, Dokumenten- und Workflow-Management sowie Knowledge Management konzentriert. Seit 1992 steht der Name dvelop

für Effizienz, Kreativität und Erfolg. Als führender Anbieter im ECM-Markt entwickeln wir Lösungen für Industrie, Handel, Logistik, Banken, Versicherungen, öffentliche Verwaltungen, Healthcare und weitere Branchen. Mit kompetenten Mitarbeitern und Partnern schaffen wir gemeinsam kundenorientierte Lösungen, die Unternehmen aller Größen

und Branchen helfen, ihre Geschäftsprozesse zu optimieren und sich so erfolgreich im Markt zu etablieren. Solides kaufmännisches Handeln sowie partnerschaftliche Zusammenarbeit sind die Grundlagen unserer Arbeit. Die dbS I erp integration ist eine von zwölf etablierten Standardlösungen der dvelop AG.

## dvelop AG

Ein Unternehmen der **dvelop**-Gruppe  
Schildarpstraße 6-8  
48712 Gescher

Fon +49 2542 9307-0  
Fax +49 2542 9307-20

[www.dvelop.de](http://www.dvelop.de)  
[info@dvelop.de](mailto:info@dvelop.de)

